

**Baccalauréat Professionnel**  
**Accompagnement Soins et Services à la Personne**  
Options « A domicile » et « En structure »

**ÉPREUVE E2 : Analyse de situation(s) professionnelle(s)**

**SESSION 2016**

**DOSSIER TECHNIQUE**

**Sommaire**

<b>Document 1 : Présentation des trois enfants</b>	<b>Page 2</b>
<b>Document 2 : Présentation de la structure : IME Le Petit Bonheur</b>	<b>Page 3</b>
<b>Document 3 : Caryotype de Myriam D.</b>	<b>Page 3</b>
<b>Document 4 : Petit déjeuner</b>	<b>Page 4</b>
<b>Document 5 : Etiquette de pâte à tartiner</b>	<b>Page 4</b>
<b>Document 6 : Comprendre l'asthme</b>	<b>Page 4</b>
<b>Document 7 : Analyses microbiologiques des plats témoins</b>	<b>Page 5</b>

<b>BCP ASSP</b>	<b>Code : 1611-ASP T 2</b>	<b>Session 2016</b>	<b>Dossier Technique</b>
<b>ÉPREUVE E2</b>	<b>Durée : 4 heures</b>	<b>Coefficient : 4</b>	<b>Page 1/5</b>

## **Document 1 : Présentation des trois enfants**

### **Sarah B.**

Sarah âgée de 13 ans, est l'aînée d'une famille de 5 enfants.

A l'âge de deux ans, Sarah a contracté une méningite. Depuis, elle souffre d'une déficience intellectuelle et présente des troubles moteurs notamment au niveau des membres supérieurs : sa préhension est palmaire.

Toutefois, elle a pu suivre une scolarité en milieu ordinaire dans l'école maternelle de son quartier.

A l'âge de 7 ans, ses troubles s'aggravent, elle est accueillie à l'IME.

Le personnel rencontre des difficultés pour réguler l'appétit de l'adolescente.

### **Myriam D.**

Myriam, 8 ans, est une enfant unique. Elle présente une déficience intellectuelle et un retard psychomoteur dus à une trisomie. Elle vit seule avec sa maman. Son père ne l'a pas reconnue à la naissance suite au dépistage de son handicap au cours du 5<sup>ème</sup> mois de grossesse.

Elle est accueillie en internat à l'IME car sa mère travaille souvent de nuit. Les grands-parents maternels la prennent régulièrement en charge le week-end, ils ont tendance à tout faire à sa place.

A l'âge de cinq ans, Myriam a développé un diabète, elle a également des épisodes boulimiques.

### **Jules F.**

Jules, 7 ans, présente une déficience intellectuelle suite à une anoxie cérébrale à la naissance. Il est asthmatique, intolérant au gluten et allergique à l'arachide.

Il a intégré l'IME après sa scolarité en école maternelle suite à une décision de la CDAPH.

<b>BCP ASSP</b>	<b>Code : 1611-ASP T 2</b>	<b>Session 2016</b>	<b>Dossier technique</b>
<b>ÉPREUVE E2</b>	<b>Durée : 4 heures</b>	<b>Coefficient : 4</b>	<b>Page 2/5</b>

## Document 2 : Présentation de la structure : IME Le petit bonheur

L'IME Le Petit Bonheur est ouvert 225 jours par an.

L'IME est organisé en différents services :

- **Service de direction et d'administration** : un directeur, un chef de service éducatif et un chef de service médical ;
- **Service socio-éducatif** : des éducateurs spécialisés, des moniteurs éducateurs, des aides médico-psychologiques, des éducateurs de jeunes enfants ;
- **Service médical** : un médecin psychiatre, un médecin généraliste, un médecin de rééducation fonctionnelle ;
- **Service paramédical et psychologique** : un psychologue, des infirmiers, un psychomotricien, un ergothérapeute, des kinésithérapeutes, un orthophoniste ;
- **Service technique et personnel de nuit** : des agents de cuisine, des agents de service, des surveillants.

**L'IME propose de nombreuses activités :**

Chaque enfant bénéficie d'un accompagnement individualisé qui se traduit par un programme personnalisé d'activités (théâtre, chant, cuisine, jardinage, modelage, peinture).

L'enfant participe à ces activités dans la mesure de ses capacités et si son état de santé le permet.

**L'IME accueille régulièrement des stagiaires.**

**Document 3 : Caryotype de Myriam D.**

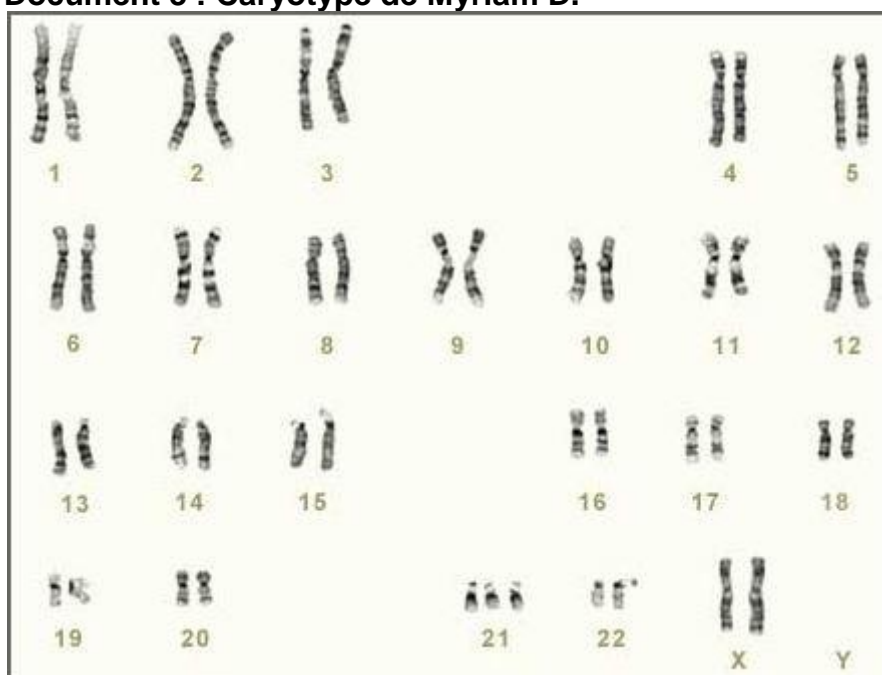

Source mes exercices.com

BCP ASSP	Code : 1611-ASP T 2	Session 2016	Dossier technique
ÉPREUVE E2	Durée : 4 heures	Coefficient : 4	Page 3/5

## Document 4 : Petit déjeuner servi à l'IME

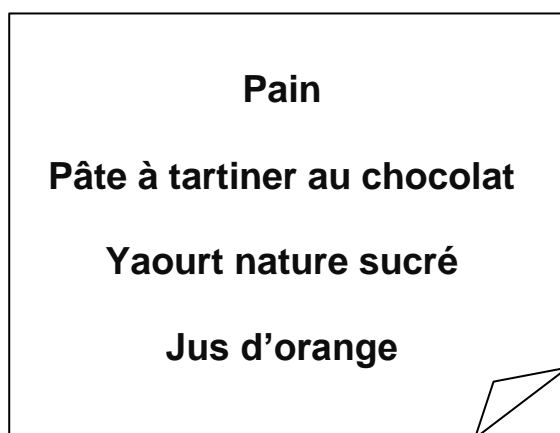

## Document 5 : Etiquette de pâte à tartiner au chocolat

INGREDIENTS
sucre huile végétale noisettes (13%) cacao maigre (7,4%) lait écrémé en poudre (6,6%), lactosérum en poudre, émulsifiant (lécithine de soja), arôme contient des traces d'arachide.

## Document 6 : Comprendre l'asthme

L'asthme est une maladie des bronches qui se manifeste par des crises pendant lesquelles la respiration est difficile.

Les symptômes ressentis lors d'une crise d'asthme sont variables. Voici les signes les plus fréquents, qui peuvent survenir ensemble ou séparément : gêne respiratoire, sensation d'oppression au niveau de la poitrine, toux sèche, respiration sifflante.

Il existe des médicaments qui permettent de soulager la crise et de retrouver une respiration normale en quelques minutes. Ces médicaments inhalés sont des bronchodilatateurs de courte durée d'action, encore appelés traitements de secours de la crise.

L'asthme est une maladie qui se caractérise par une inflammation chronique (permanente) des bronches. Celles-ci sont irritées et réagissent de façon excessive à certains facteurs comme les poussières, les pollens, la fumée du tabac, l'effort, l'air froid...

L'exposition à ces facteurs peut déclencher des crises pendant lesquelles la respiration devient difficile. Il est possible de réduire le nombre de crises en évitant de s'exposer aux facteurs auxquels on est sensible. Si une crise se déclenche, la prise immédiate d'un traitement médicamenteux permet de soulager rapidement les symptômes de l'asthme. Les bronches sont les conduits dans lesquels l'air circule pour arriver aux poumons.

D'après [www.ameli.fr](http://www.ameli.fr)

<b>BCP ASSP</b>	<b>Code : 1611-ASP T 2</b>	<b>Session 2016</b>	<b>Dossier technique</b>
<b>ÉPREUVE E2</b>	<b>Durée : 4 heures</b>	<b>Coefficient : 4</b>	<b>Page 4/5</b>

**Document 7 : Analyses microbiologiques des plats témoins du menu de mardi midi**  
 (Escalope de dinde/ haricots verts/ éclair au chocolat)

**LABORATOIRE D'ANALYSES**  
 Analyses alimentaires

le 26-09-xx

IME Le petit bonheur

**EXAMEN N°105534-0103 Escalope de dinde**

Préparation du 25-09-xx Fournisseur : préparé sur place  
 Prélèvement du 25-09-xx à 13h / Analyse du 26-09-xx

RECHERCHES	Valeurs de référence	RESULTATS
Salmonelles dans 25g	0	Absence
Staphylocoques pathogènes dans 1g	100	<50
Coliformes fécaux thermorésistants dans 1g	10	<10
Coliformes totaux dans 1g	1000	<1000
Anaérobies sulfito-réducteurs dans 1g	30	<5
Flore aérobie mésophile dans 1g	300000	<1000

**EXAMEN N°105534-0104 Haricots verts**

Préparation du 25-09-xx Fournisseur : préparé sur place  
 Prélèvement du 25-09-xx à 13h / Analyse du 26-09-xx

RECHERCHES	Valeurs de référence	RESULTATS
Salmonelles dans 25g	0	Absence
Staphylocoques pathogènes dans 1g	100	<50
Coliformes fécaux thermorésistants dans 1g	10	<10
Coliformes totaux dans 1g	1000	<1000
Anaérobies sulfito-réducteurs dans 1g	30	<5
Flore aérobie mésophile dans 1g	300000	<1000

**EXAMEN N°105534-0105 Eclair au chocolat**

Préparation du 25-09-xx Fournisseur : préparé sur place  
 Prélèvement du 25-09-xx à 13h / Analyse du 26-09-xx

RECHERCHES	Valeurs de référence	RESULTATS
Salmonelles dans 25g	0	Absence
Staphylocoques pathogènes dans 1g	100	<50
Coliformes fécaux thermorésistants dans 1g	10	>15
Coliformes totaux dans 1g	1000	<1000
Anaérobies sulfito-réducteurs dans 1g	30	<5
Flore aérobie mésophile dans 1g	300000	<1000